

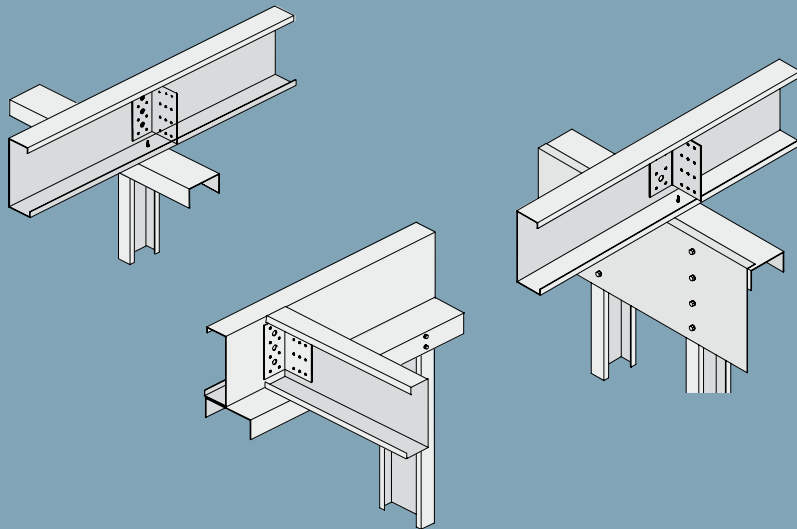

## Kvalitetssikring Bærende indervægge

Blad nr.: 13-03.10  
Side: 1/2

04/2010



### Generelt

Følgende punkter bør kontrolleres i henhold til udbudsmaterialet.

### Placering

Vægplacering.

Dørplacering.

### Stålskelet

Profiltyper.

Profilbredde.

Godstykkelse.

Stolpeplacering.

Skruetype og antal.

Stolper skal passe stramt mellem skinnerne.

Der monteres polyethen ved tilslutning mod andre bygningsdele.

### Hulrumsisolering

Lyd-, brand- eller varmeisolering.

Isoleringsmaterialet må ikke trykke på gipspladerne.

### Gipsplademontage

Gipsplader, type og antal pladelag.  
Pladesamlinger forskydes i forhold til hinanden. Åbning i samling maks. 4 mm.

Pladesamlinger i flugt med åbninger må ikke forekomme.

### Fastgørelse af gipsplader

Skruetypeper.

Skruer holdes 10-15 mm fra langkanter.

Skruer holdes 15-20 mm fra kortkanter og skårne kanter.

Skrueafstand.

Skruer undersænkes 0,5-1,0 mm.

### Fugning

Lydfuger i første pladelag kontrolleres for tæthed.

### Hjørne og afslutninger

Hjørnebeskyttere fastgøres pr. 150 mm med Clinch-on. Andre profiler fastgøres mekanisk.

Spartelprofiler skal slutte tæt til underlag og skal monteres med huller mod rummet.

### Færdig vægoverflade

Planhedstolerancer defineres. Hvis ikke noget er nævnt forventes kvalitetsniveau Q2.

# Kvalitetssikring - Bærende indervægge

## Kontrolskema

<b>Sag</b>									
<b>Bygning</b>				<b>Etage</b>					
<b>Specifikation af bygningsdel</b>									
<b>Omfang af kontrol:</b>				<b>Tolerancekrav:</b>					
				Afsætning (opmærkning) (±) mm: _____					
				Planhed, færdig gulv/loft (±) mm: _____					
<b>Kontrol udføres ved:</b> M: Måltagning V: Visuel (foto) registrering		<b>Accept Kryds af</b>		<b>Kontrolleret Dato/Sign.</b>		<b>Bemærkninger</b>		<b>Udbedret Dato/Sign.</b>	
<b>Placering</b>									
Vægplacering		M	<input type="checkbox"/> Ja <input type="checkbox"/> Nej						
Dørplacering		M	<input type="checkbox"/> Ja <input type="checkbox"/> Nej						
<b>Stålskelet</b>									
Underlagsplanhed		M	<input type="checkbox"/> Ja <input type="checkbox"/> Nej						
Skinnemontage		M	<input type="checkbox"/> Ja <input type="checkbox"/> Nej						
Stolpeafstand		M	<input type="checkbox"/> Ja <input type="checkbox"/> Nej						
Godstykkelse		M	<input type="checkbox"/> Ja <input type="checkbox"/> Nej						
Skruetype/antal		M	<input type="checkbox"/> Ja <input type="checkbox"/> Nej						
<b>Hulrumsisolering</b>									
Type og mængde		V	<input type="checkbox"/> Ja <input type="checkbox"/> Nej						
Tilskæring		V	<input type="checkbox"/> Ja <input type="checkbox"/> Nej						
<b>Gipsplademontage</b>									
Type og antal pladelag		V	<input type="checkbox"/> Ja <input type="checkbox"/> Nej						
Forskudte pladesamlinger		V	<input type="checkbox"/> Ja <input type="checkbox"/> Nej						
Pladesamlinger omkring døre		V	<input type="checkbox"/> Ja <input type="checkbox"/> Nej						
<b>Fastgørelse af gipsplader</b>									
Skruer afstande		M	<input type="checkbox"/> Ja <input type="checkbox"/> Nej						
Skruer undersænkning		V	<input type="checkbox"/> Ja <input type="checkbox"/> Nej						
<b>Fugning</b>									
Lydfuger		V	<input type="checkbox"/> Ja <input type="checkbox"/> Nej						
<b>Hjørner og afslutninger</b>									
Hjørnebeskytter, montage		M	<input type="checkbox"/> Ja <input type="checkbox"/> Nej						
Øvrige profiler		-	<input type="checkbox"/> Ja <input type="checkbox"/> Nej						
<b>Færdig vægoverflade (+ spartling)</b>									
Planhedstolerancer		M	<input type="checkbox"/> Ja <input type="checkbox"/> Nej						
<b>Andet</b>									
		-	<input type="checkbox"/> Ja <input type="checkbox"/> Nej						
<b>Endelig accept</b>									
Dato		Ansvarlig for kvalitetssikring, underskrift							